

ÉRSEKCSANÁD

Igazgatási terület szabályozási terve m=1:16 000

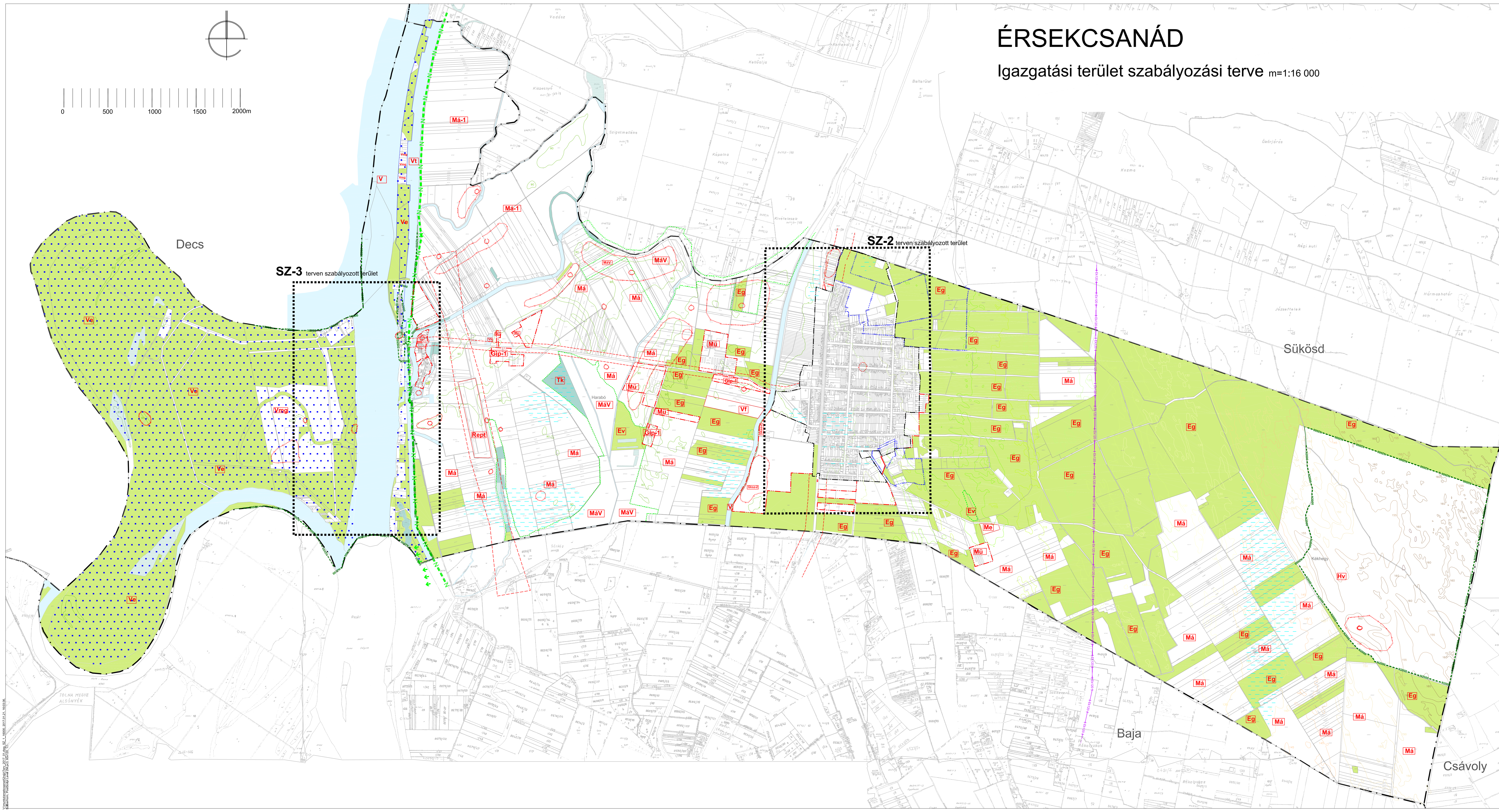
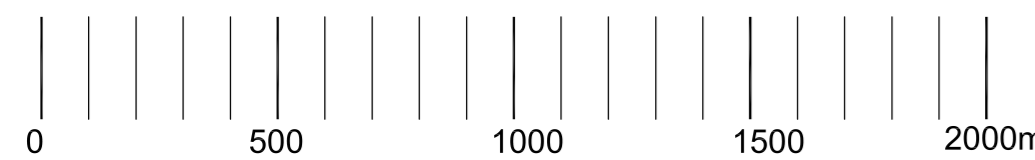
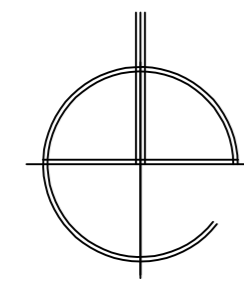

- HATÁRVONALAK**
- Közigazgatási határ
 - Belterületi határ (alaptérképi hatályos jel)
 - Beeptésre szánt terület tervezett határa

- FELÜLETTEL JELELT SZABÁLYOZÁSI ELEMEEK (Színváltás egyúttal övezeti határvonal is)**
- Erdőterületi övezet
 - Vízgyűjtő területi övezet
 - TK Természetközeli terület

- VONALAS SZABÁLYOZÁSI ÉS VÉDELMI ELEMEEK**
- Övezeti határ (külön jel nélkül közterületi határ)
 - Régészeti lelőhely
 - NATURA 2000. terület határa
 - Duna Dráva Nemzeti Park határa
 - Ex lege védett terület határa (egyúttal Máv övezeti határvonal is)
 - Helyi természetvédelmi terület határa (egyúttal Ev övezeti határ)
 - Védőterületi határ
 - Belvízveszélyes terület
 - Hullámter

- ÖVEZETEK JELEI**
- Má, Máv Általános mezőgazdasági terület övezetei
 - Ev, Eg Erdőterületi övezetek
 - Vh, V, Vt, Ve, Vmg, Vízgyűjtő terület övezetei
 - Rept Vízügyi repülőtér
 - Hv Vadfarm
 - Me Megújuló energiaforrások hasznosítására szolgáló terület
 - Hv Honvédelmi terület

- ÉPÍTÉSI ÖVEZETEK JELEI**
- Glp-1 Ipari területi építési övezet
 - Mü Mezőgazdasági üzem



Az alaptérkép állami alapadatok felhasználásával a Nemzeti Katasteri Program KB adatainak felhasználásával készült. A területrendezés és a szabályozás alapján készült. 2015. január 1-jén érvénybe lépő módosított szabályzat alapján.

ÉPÍTÉSMŰHELY KFT. Megbízó: Érsekcsanád Községi Önkormányzat
 Készítette: Mészáros István
 Telefon: +36 70 484 494
 Email: epimuh@epimuh.hu
 Tervező: Vas Tibor
 Feladat: területrendezés
 Szűzberhoni Erzsébet
 TTT-E-03-105
 Méretarány: 1:16 000
 Munkaterv: ELP-38.§ szerinti egyesítési -kiegészítési rajzzsám:
 Lapszám: 15/2353
 Csávoly Gábor
 Művelet: 15/2353
 Művelet: 2017.január

ÉRSEKCSANÁD

SZ-1