

ÉRSEKCSANÁD

Igazgatási terület szabályozási terve m=1:16 000

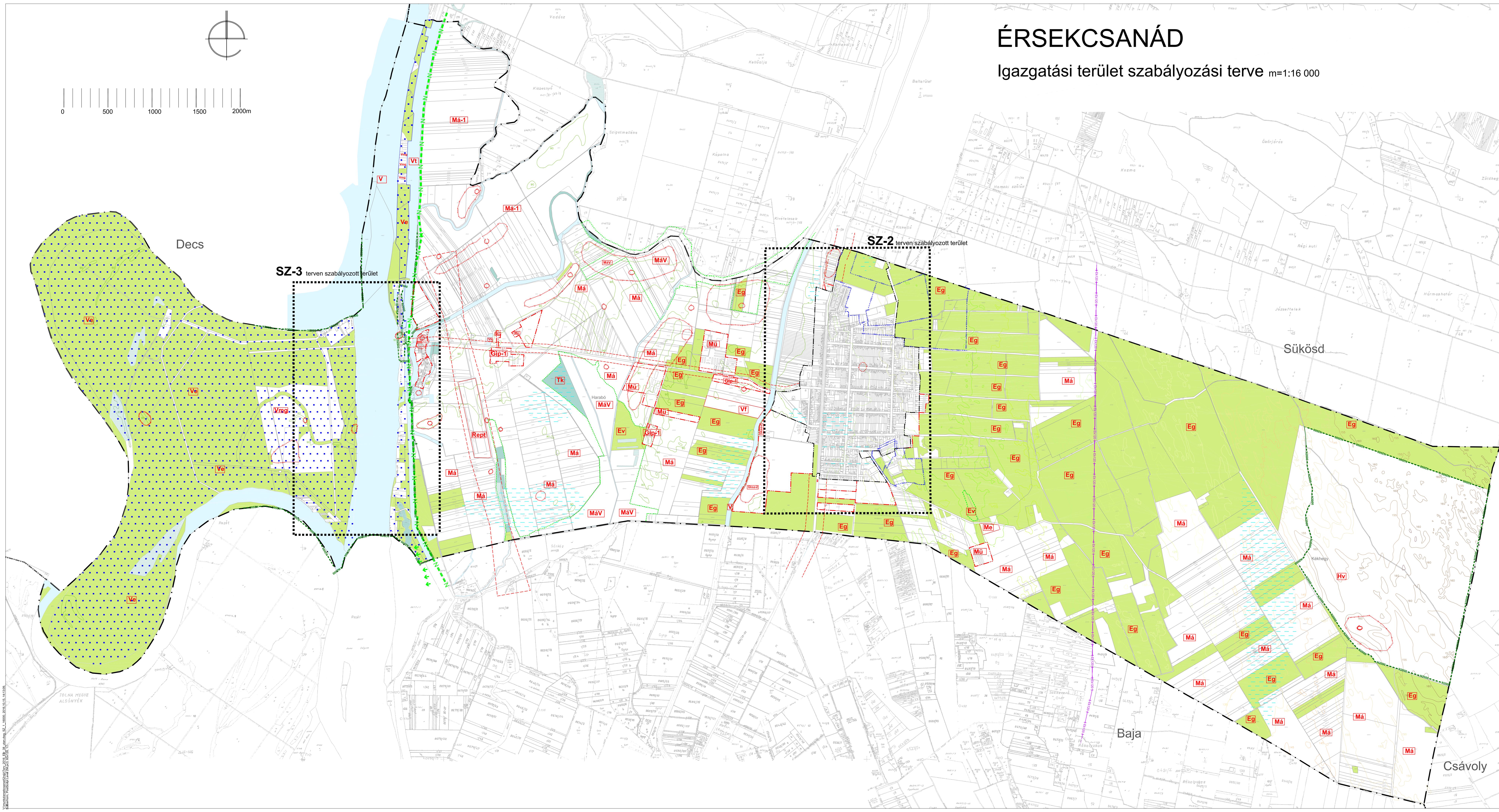
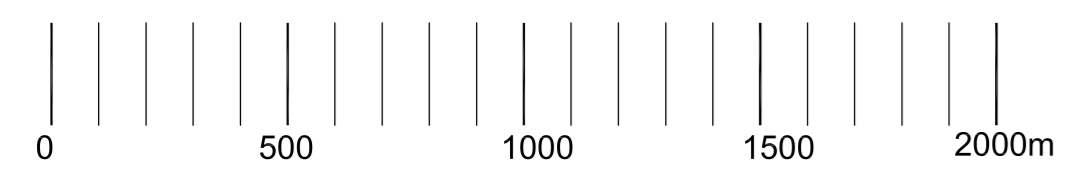
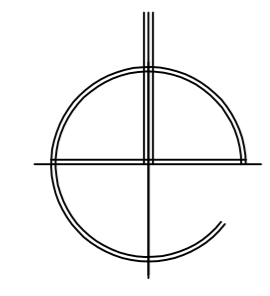

- HATÁRVONALAK**
- Kőzigazgatási határ
 - - - Belterületi határ (alaptérképi hatályos jel)
 - · - · Beépítésre szánt terület tervezett határa

- FELÜLETTEL JELÖLT SZABÁLYOZÁSI ELEMEEK (Szinváltás egyúttal övezeti határvonal is)**
- Erdőterületi övezet
 - Vízgyűjtő területi övezet
 - TK Természetközeli terület

- VONALAS SZABÁLYOZÁSI ÉS VÉDELMI ELEMEEK**
- Övezeti határ (külön jel nélkül közterületi határ)
 - Régészeti lelőhely
 - NATURA 2000. terület határa
 - Duna Dráva Nemzeti Park határa
 - Ex lege védett terület határa (egyúttal Máv övezeti határvonal is)
 - Helyi természetvédelmi terület határa (egyúttal Ev övezeti határ)
 - Védőterületi határ
 - Belvízveszélyes terület
 - Hullámter

- ÖVEZETEK JELEI**
- Má, Máv Általános mezőgazdasági terület övezetei
 - Ev, Eg Erdőterületi övezetek
 - Vh, V, Vt, Ve, Vmg, Vg Vízzárvány terület övezetei
 - Rept Vízügyi repülőtér
 - Hv Vadfarm
 - Me Megújuló energiaforrások hasznosítására szolgáló terület
 - Hv Honvédelmi terület

- ÉPÍTÉSI ÖVEZETEK JELEI**
- Glp-1 Ipari területi építési övezet
 - Mü Mezőgazdasági üzem

80 mtr
90 mtr
95 mtr
100 mtr
105 mtr
110 mtr
115 mtr
120 mtr
125 mtr
130 mtr
135 mtr
140 mtr
145 mtr
150 mtr
155 mtr
160 mtr

Az alaptérkép állami alapadatok felhasználásával a Nemzeti Katasteri Program KB
szolgáltatásának adatai alapján készült.
2015. január 1-jei állapotú nyilvántartás szerinti állapot.

ÉPÍTÉSMŰHELY KFT. Megbízó: Érsekcsanád Községi Önkormányzat
Készítők: ERSEKCSANÁD
Tervező: ERSEKCSANÁD
E-mail: epimuhely@ersekcsanad.hu
Tárgy: **ÉRSEKCSANÁD**
Szabvány: Vas Törv.
Feladat: szabvány
Szabvány: Erzsébet
TTE-03-105
Munkaterv: 1:16 000
Munkaterv: ELP-38.§ szerinti egyesítési-kiértékelési rajzszerű
Lépték: 1:16 000
Munkaterv: 15/2016
Dátum: 2016.

SZ-1

ÉRSEKCSANÁD BELTERÜLET SZABÁLYOZÁSI TERVE m=1:2 000


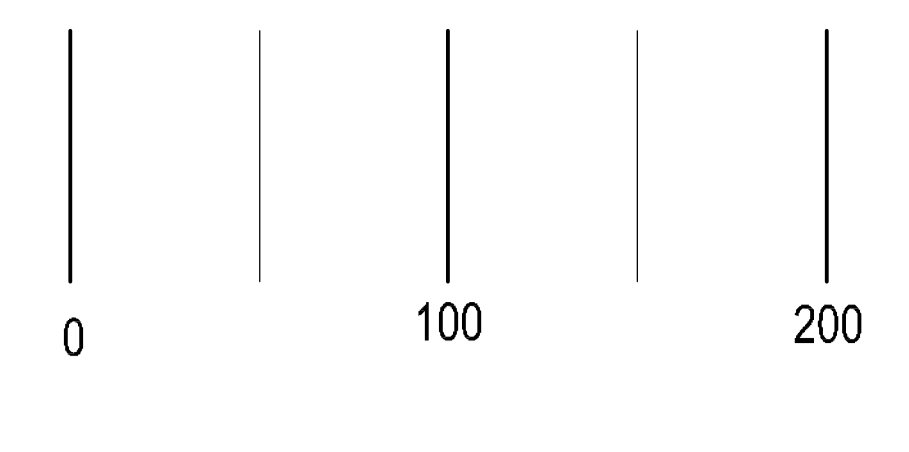

<p>FELÜLETTÉL JELELT SZABÁLYOZÁSI ELEMELK (Színválasztás együttes határolással)</p> <ul style="list-style-type: none"> Zöldterület Erdő Vízgazdálkodási terület 	<p>VONALAS ÉS VÉDELMI SZABÁLYOZÁSI ELEMELK</p> <ul style="list-style-type: none"> Belterületi határ (haladályos, alapképi jel, együttes övezeti határ) Tervezett szabályozási vonal, együttes övezeti határ is (kétlél jel nélküli közterületi telekhatár) Beépítésre szánt terület tervezett határa, együttes építési övezeti határolással Határolás nélküli telekhatárolás, ill. építési ábrán területének határa Beültetési kötelezettségű terület határa (közterület vagy hűsós telekhatárolással) Helyi védelemre javasolt épület Helyi védelemre javasolt bedűhész Régészeti lelőhely Beközveteltes terület Vízválasztás hidrológiai védőövezetének határa Ex lege védett lél határa, együttes MÁV övezeti határolással 	<p>ÉPÍTÉSI ÖVEZETEK AZONOSÍTÓ JELE</p> <p>Sp Sportterület T Földmés</p> <p>ÖVEZETEK AZONOSÍTÓ JELE</p> <p>Z-1 Középső park Z-2 Középső erdő</p> <p>Má Általános mezőgazdasági terület Máv Védett erdő övezet</p> <p>Eg Gazdasági erdő övezet Ev Védett erdő övezet</p> <p>KÖv-1 Önszágos kőzöl KÖv-2 helyi közterület út</p> <p>V Vízgazdálkodási terület</p>	<p>ÉPÍTÉSI ÖVEZETEK AZONOSÍTÓ JELE</p> <p>Teljesítményazonosító jele (LF: területi jel, VV: vízgazdálkodási terület, Gksz: gazdasági erdő, KÖv: közterület, Gkip: zöldterület)</p> <p>Építési övezet (LF: területi jel, VV: vízgazdálkodási terület, Gksz: gazdasági erdő, KÖv: közterület, Gkip: zöldterület)</p> <p>Építési övezet (LF: területi jel, VV: vízgazdálkodási terület, Gksz: gazdasági erdő, KÖv: közterület, Gkip: zöldterület)</p> <p>Építési övezet (LF: területi jel, VV: vízgazdálkodási terület, Gksz: gazdasági erdő, KÖv: közterület, Gkip: zöldterület)</p>	<p>Építési övezet (LF: területi jel, VV: vízgazdálkodási terület, Gksz: gazdasági erdő, KÖv: közterület, Gkip: zöldterület)</p> <p>Építési övezet (LF: területi jel, VV: vízgazdálkodási terület, Gksz: gazdasági erdő, KÖv: közterület, Gkip: zöldterület)</p> <p>Építési övezet (LF: területi jel, VV: vízgazdálkodási terület, Gksz: gazdasági erdő, KÖv: közterület, Gkip: zöldterület)</p> <p>Építési övezet (LF: területi jel, VV: vízgazdálkodási terület, Gksz: gazdasági erdő, KÖv: közterület, Gkip: zöldterület)</p>
--	---	--	---	---

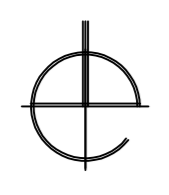

ÉRSEKCSANÁD DUNAPART ÉS VERÁNKA SZABÁLYOZÁSI TERVE m=1:2 000



- V** Vizgátlakodási terület általános övezete
- Ve** Vizgátlakodási terület erdőművelési övezete
- Vmg** Vizgátlakodási terület mezőgazdasági művelésű övezete
- Vk** Vizgátlakodási terület közösségi övezete
- Vh** Vizgátlakodási terület horgászati övezet
- Má** Általános mezőgazdasági területi övezet
- Eg** Erdőterületi övezet

- Üh-1** Hétvégház terület általános övezete
- Üh-2** Hétvégház terület árteri övezete
- Üh-3** Hétvégház terület fejlesztési övezete

FELÜLETTEL JELÖLT SZABÁLYOZÁSI ELEMELK (Szivattás egyttal övezeti határvonal is)

- Erdőterületi övezet
- Vizgátlakodási területi övezet
- Természetközeli terület

VONALAS SZABÁLYOZÁSI ES VEDEMI ELEMELK

- Építési övezeti határa (piros jel nélkül a köztérületi letelekhatár)
- Beépítési szánt terület határa, egyttal övezeti határvonal ill. készülő szabályozási terv határa
- Nemzeti Park határa
- NATURA 2000. védett terület határa (egyttal Vt övezeti határvonal is)
- Régészeti lelőhely

Az övezetmegjelölés alapvetően a helyi szabályozásokról és a területi rendeltetésről szóló jogszabályok alapján készült. 2014. január 1. napján hatályos jogszabályok alapján készült.

<p>90 mBf 95 mBf</p>	<p>ÉRSEKCSANÁD Községi Önkormányzat</p> <p>ÉRSEKCSANÁD Községi Önkormányzat Községi Hivatala 152 000 Dunavirág köz 152/001 Mórágy 2014.</p>	<p>SZ-3</p>
--------------------------	---	--------------------